

INFORMATIONEN DER STATISTIKSTELLE

REMSCHEID

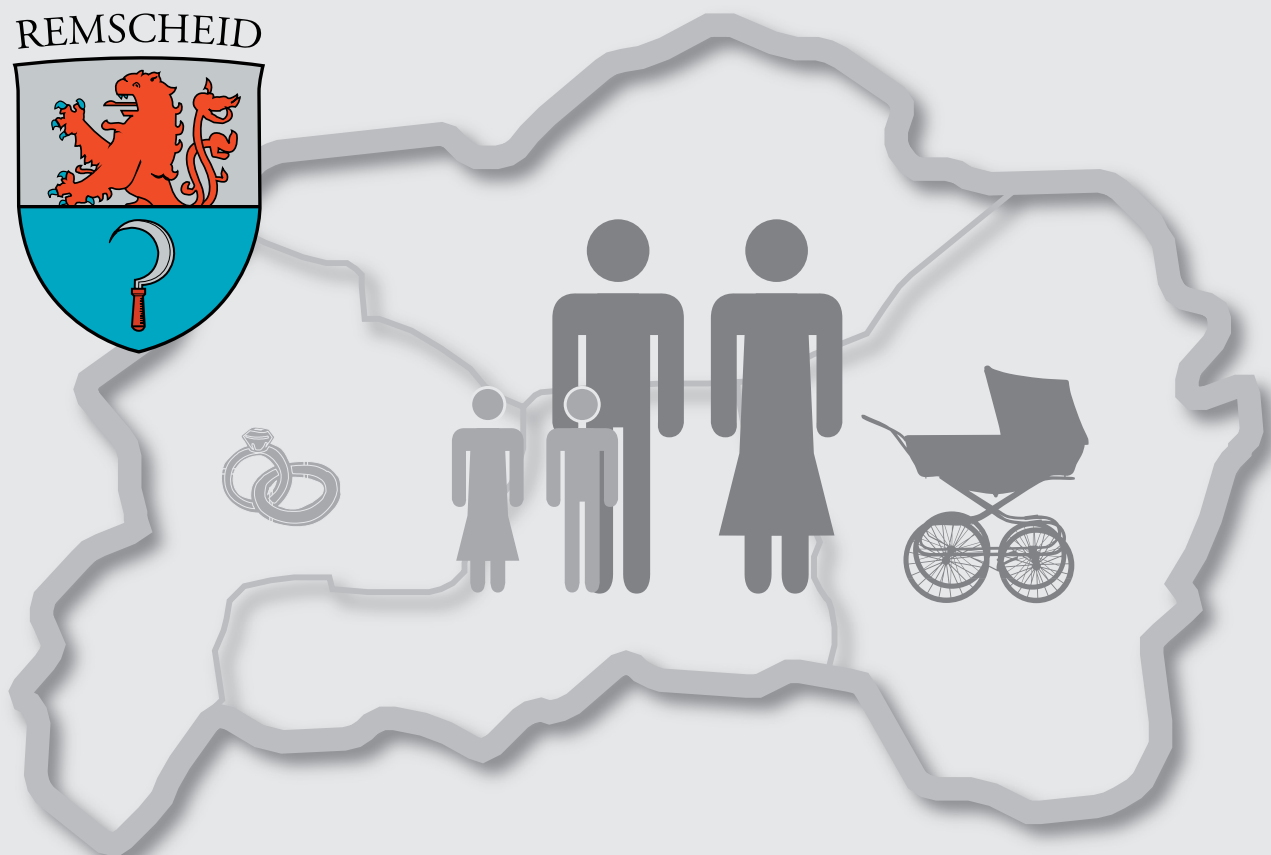
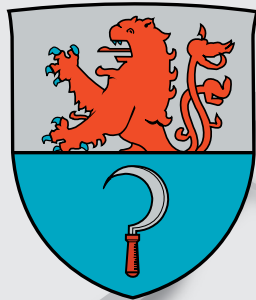

**Remscheider
Eheschließungen
Geburten
Sterbefälle
Einbürgerungen
2023**

Herausgeber und Bearbeitung:

Stadt Remscheid
Der Oberbürgermeister
Fachdienst Bürger, Sicherheit und Ordnung
Statistikstelle

Anja Schmidt

Tel.: (02191) 16 - 36 64

Fax: (02191) 16 - 1 36 64

E-Mail: statistik@remscheid.de
www.remscheid.de

erschiene im:

Juni 2024

Nachdruck, auch im Auszug, ist nur mit Quellenangabe gestattet.

Inhaltsangabe

Eheschließungen, Geburten, Einbürgerungen, Sterbefälle 2023

	Seite
Inhaltsangabe	3
Eheschließungen der letzten 10 Jahre	4
Eheschließende nach dem Alter	5
Eheschließungen nach der Staatsangehörigkeit.....	6
Geburten und Sterbefälle der letzten 10 Jahre	7
Geburten nach Stadtbezirken	8
Geburten nach der Staatsangehörigkeit des Kindes	9
Geburten nach dem Alter der Mütter	10
Geburten nach Geburtsort	12
Einbürgerungen	13
Sterbefälle nach Stadtbezirken	14
Sterbefälle nach dem Alter der Verstorbenen	15
weitere Veröffentlichungen der Statistikstelle	

Hinweise:

Zahlen ab 2011 berücksichtigen nur noch die Hauptwohnbevölkerung.
Leere Tabellenfelder haben den Wert 0 oder unterliegen dem Datenschutz

Eheschließungen der letzten 10 Jahre

	2014	2015	2016	2017	2018	2019	2020	2021	2022	2023
Eheschließungen	579	583	626	550	728	676	503	533	598	625
pro 1.000 EW	5,2	5,2	5,5	4,9	6,4	5,9	4,4	4,7	5,2	5,4
Einwohner/innen	111.301	111.766	112.846	112.921	113.363	113.703	113.849	114.148	115.360	115.450

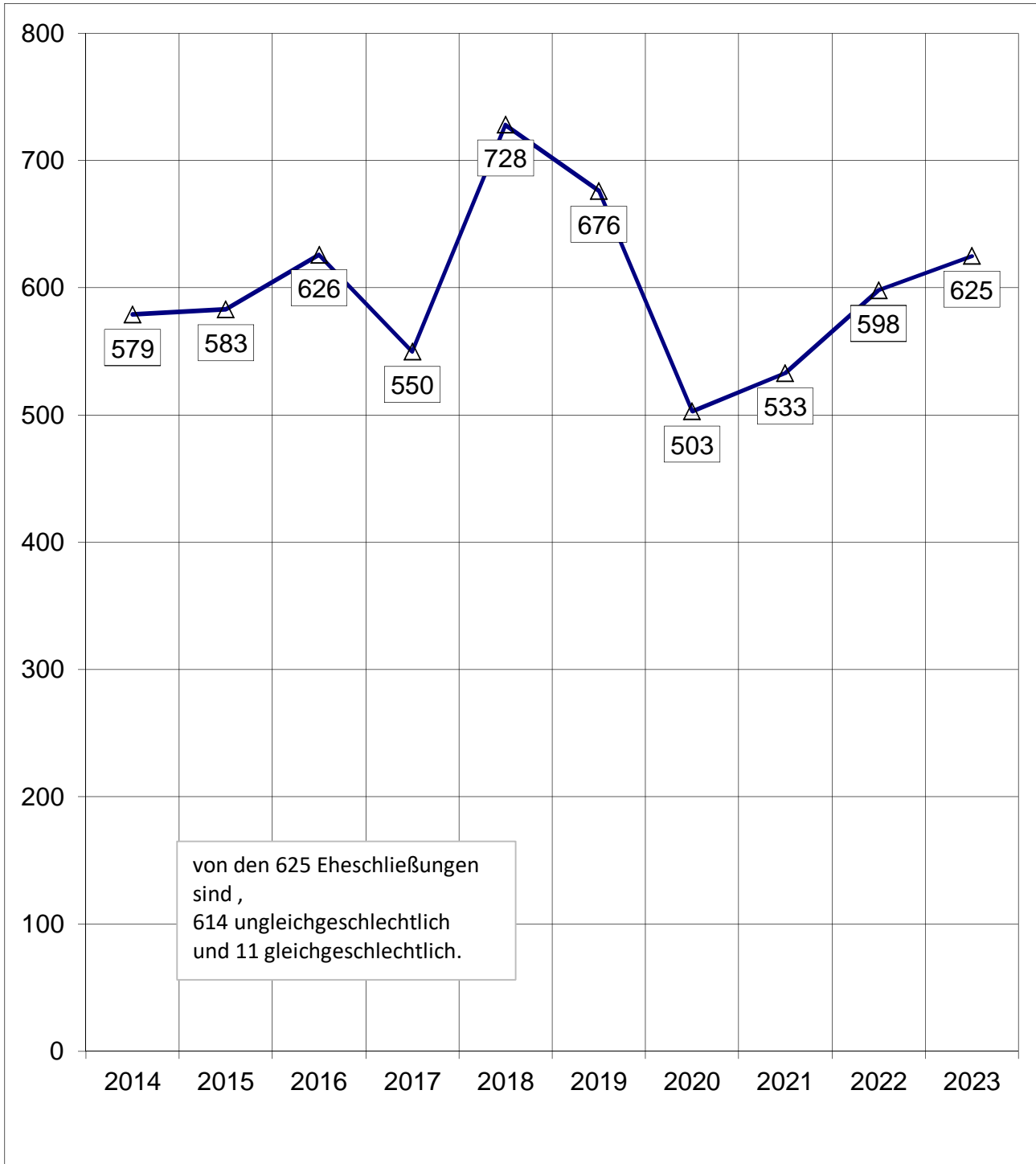

Eheschließungen 2023 nach dem Alter der Eheschließenden

Alter des Mannes ...	der Frau ...										
	unter 20	20 bis 24	25 bis 29	30 bis 34	35 bis 39	40 bis 44	45 bis 49	50 bis 54	55 bis 59	60 u.ä.	insgesamt
unter 20 Jahre	4										4
20 - 24 Jahre	4	29	7								41
25 - 29 Jahre	3	51	85	17	4						160
30 - 34 Jahre		10	50	83	8			3			154
35 - 39 Jahre		4	12	33	21	4					77
40 - 44 Jahre			5	7	9	14					40
45 - 49 Jahre				3	7	10	6				28
50 - 54 Jahre						6	8	11	7		34
55 - 59 Jahre					3		4	11	13	5	39
60 Jahre u. ä.						3	4		17	20	48
insgesamt	11	94	161	144	54	39	25	31	37	29	625

Zahlen unter 3 sind aus Datenschutzgründen gelöscht

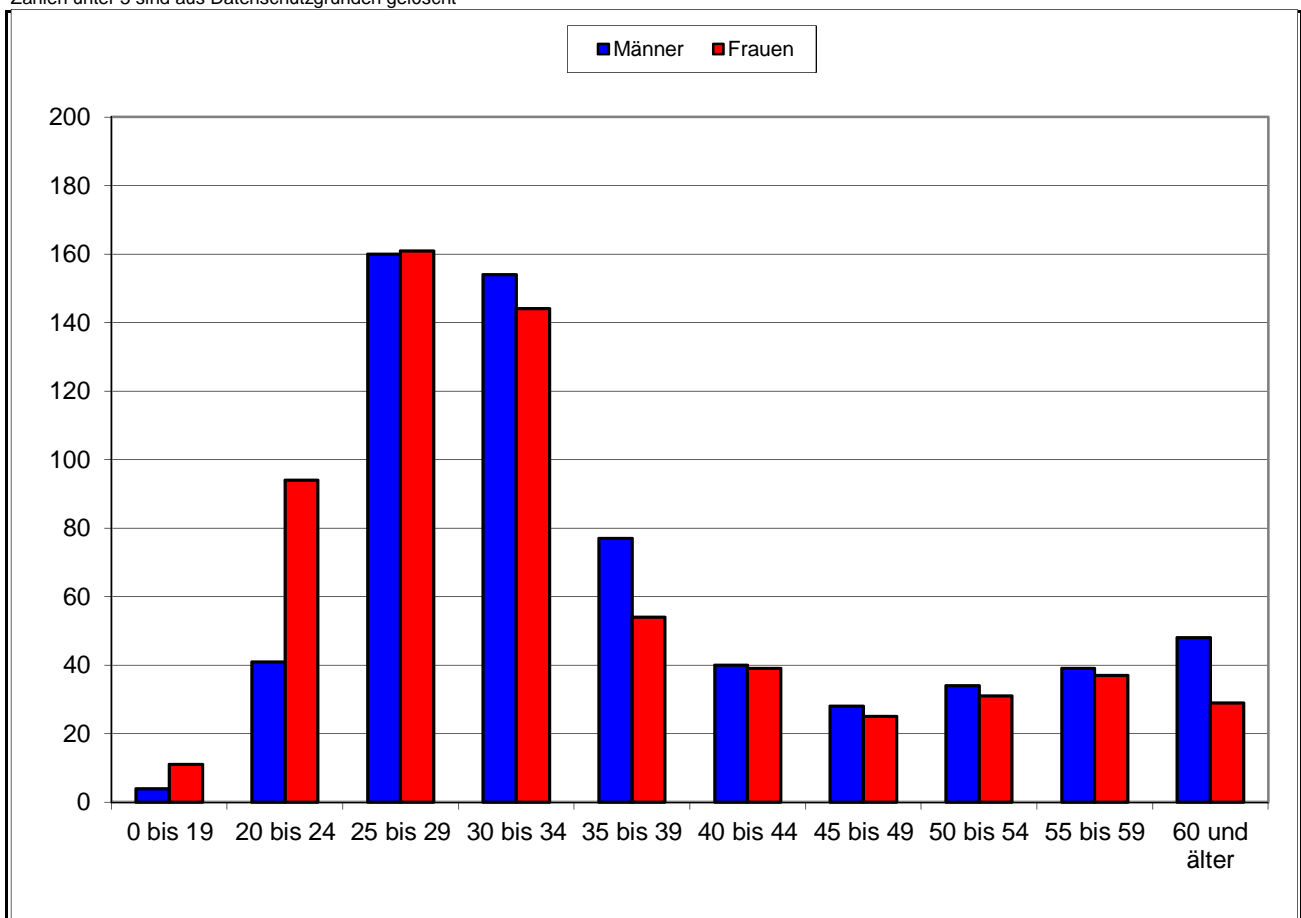

Eheschließende 2023 nach der Staatsangehörigkeit der Ehepartner

Staatsangehörigkeit ... des Mannes	... der Frau				
	deutsch	türkisch	italienisch	andere	insgesamt
deutsch	376	11	7	58	452
türkisch	27	9		7	43
italienisch	8		7	2	17
andere	38	3		72	113
insgesamt	449	23	14	139	625

Zahlen unter 3 sind aus Datenschutzgründengelöscht

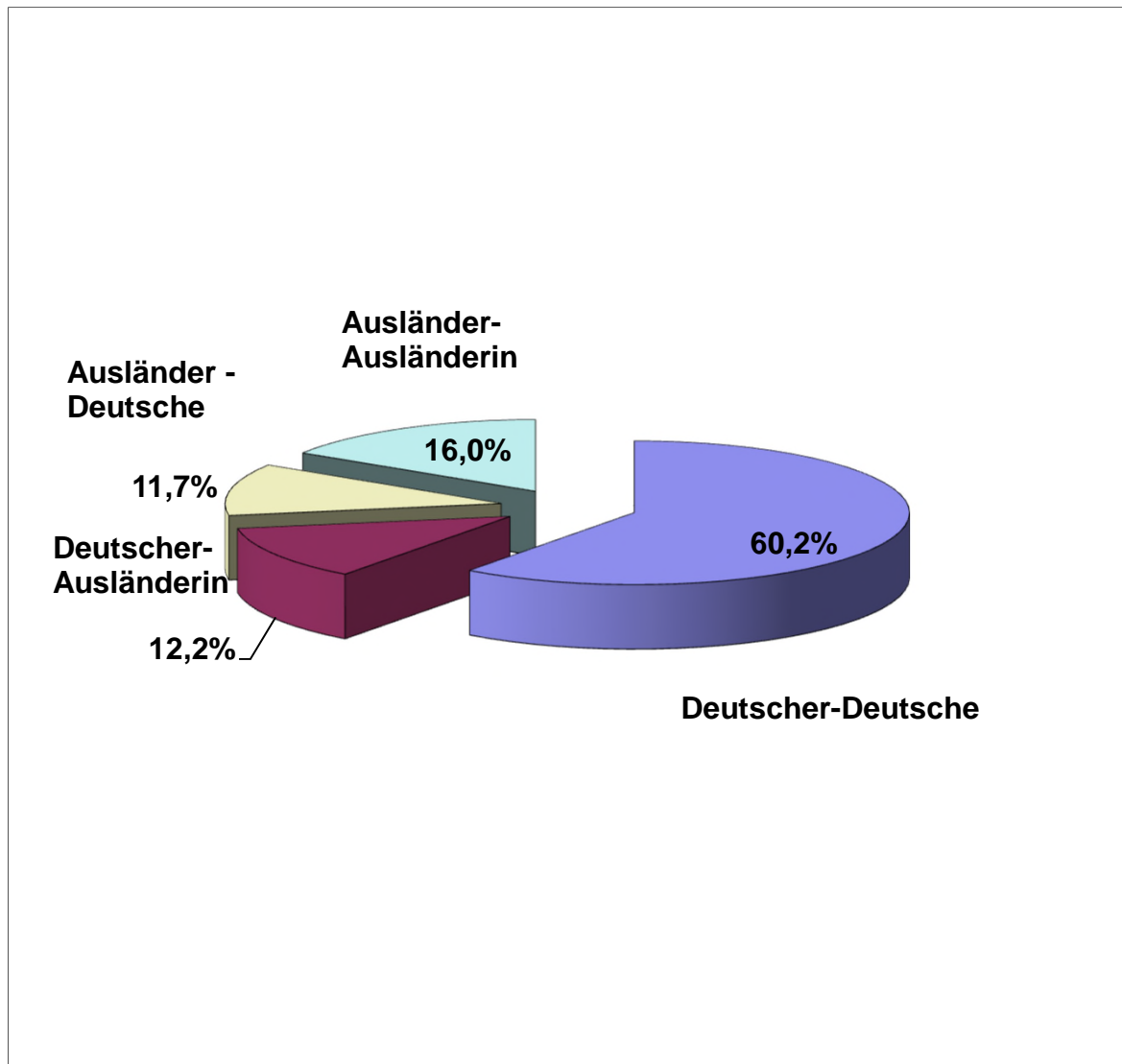

Geburten und Sterbefälle der letzten 10 Jahre

	2014	2015	2016	2017	2018	2019	2020	2021	2022	2023
Geburten	941	911	1.079	994	1.043	1.063	1.067	1.048	994	918
Sterbefälle	1.336	1.469	1.333	1.309	1.417	1.455	1.493	1.524	1.522	1.454
Saldo	-395	-558	-254	-315	-374	-392	-426	-476	-528	-536
Einwohner/innen	111.301	111.766	112.846	112.921	113.363	113.703	113.849	114.148	115.360	115.450

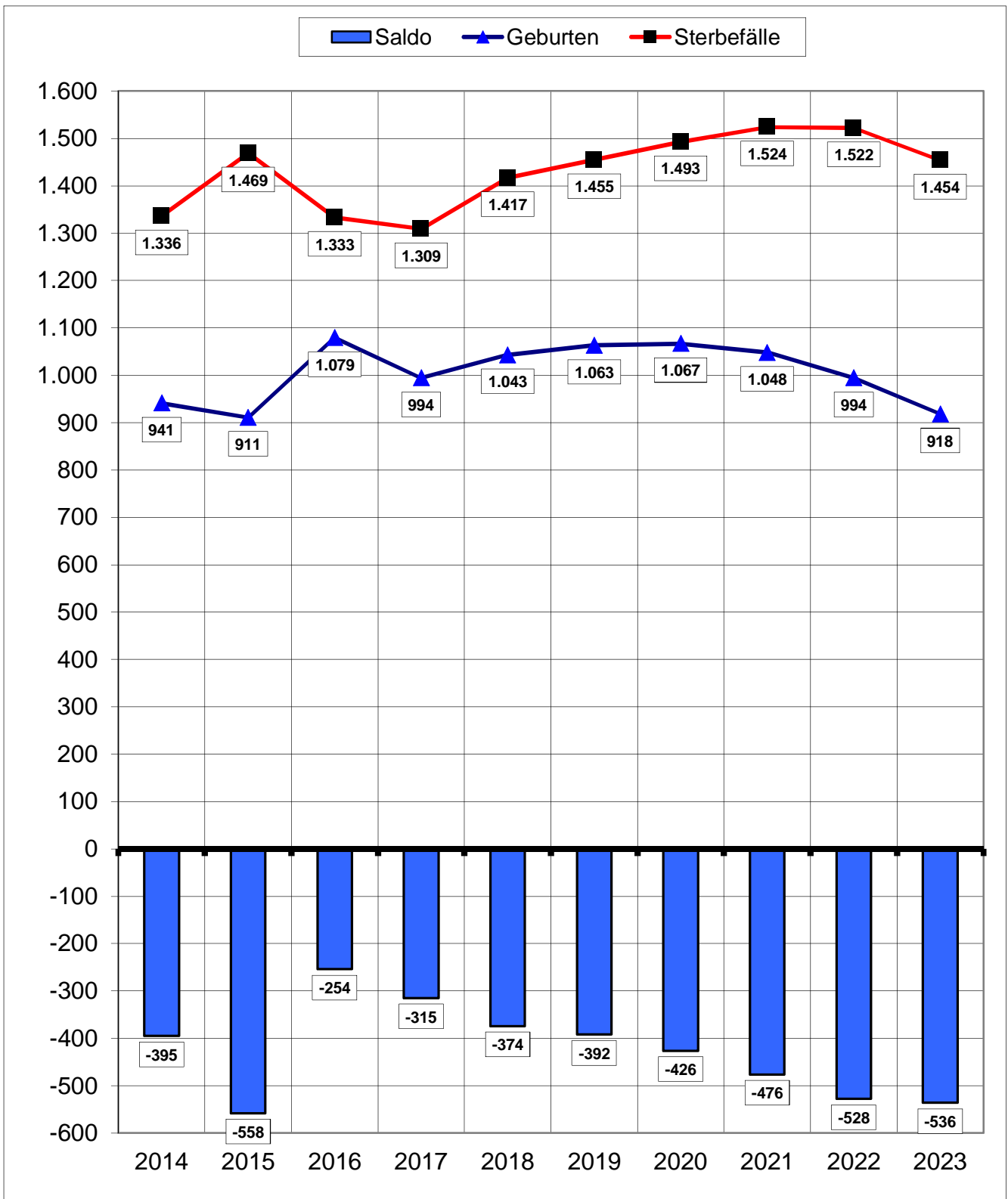

Geburten in den Stadtbezirken

Jahr 2023	Geburten			darunter ... Kinder mit Migrations- hintergrund	Anteil in %	EW insges.	Geburten pro 1.000 EW	
	Jungen	Mädchen	insges.					
1	Alt-Remscheid	219	209	428	291	68,0	49.655	8,6
2	Süd	117	78	195	128	65,6	24.939	7,8
3	Lennep	93	87	180	96	53,3	24.277	7,4
4	Lüttringhausen	62	53	115	63	54,8	16.579	6,9
Remscheid ges.		491	427	918	578	63,0	115.450	8,0

Geburten 2023 auf 1.000 Einwohner und Einwohnerinnen

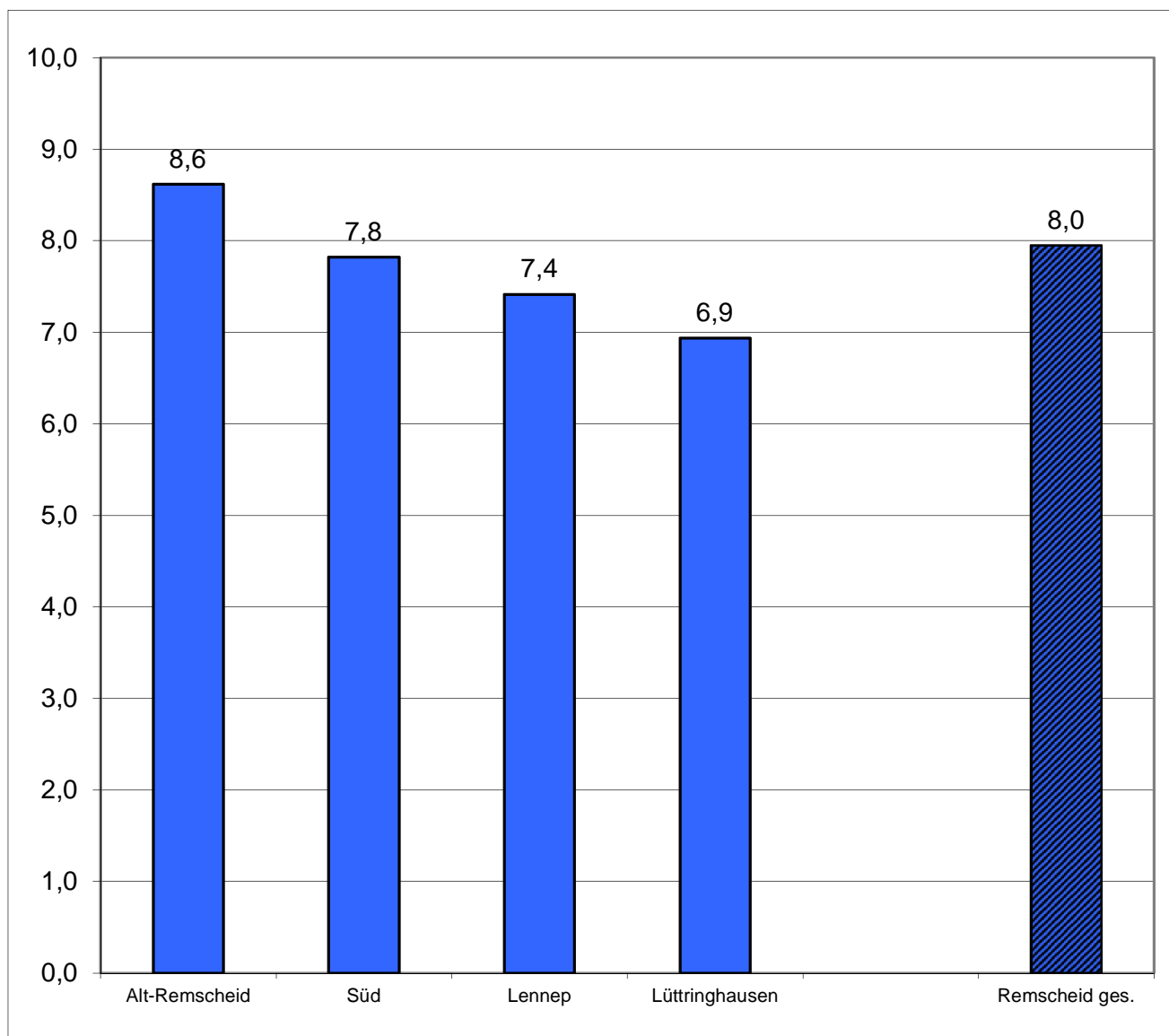

Geburten 2023 nach Staatsangehörigkeit des Kindes

Staatsangehörigkeit	Jungen	Mädchen	insgesamt
deutsch	220	205	425
deutsch, türkisch	66	59	125
deutsch, polnisch	32	22	54
deutsch, italienisch	14	23	37
deutsch, andere Nationalitäten	73	50	123
ausländische Nationalitäten	86	68	154
darunter: syrisch	7	9	16
darunter: bulgarisch	10	13	23
darunter: italienisch	4	4	8
insgesamt	491	427	918

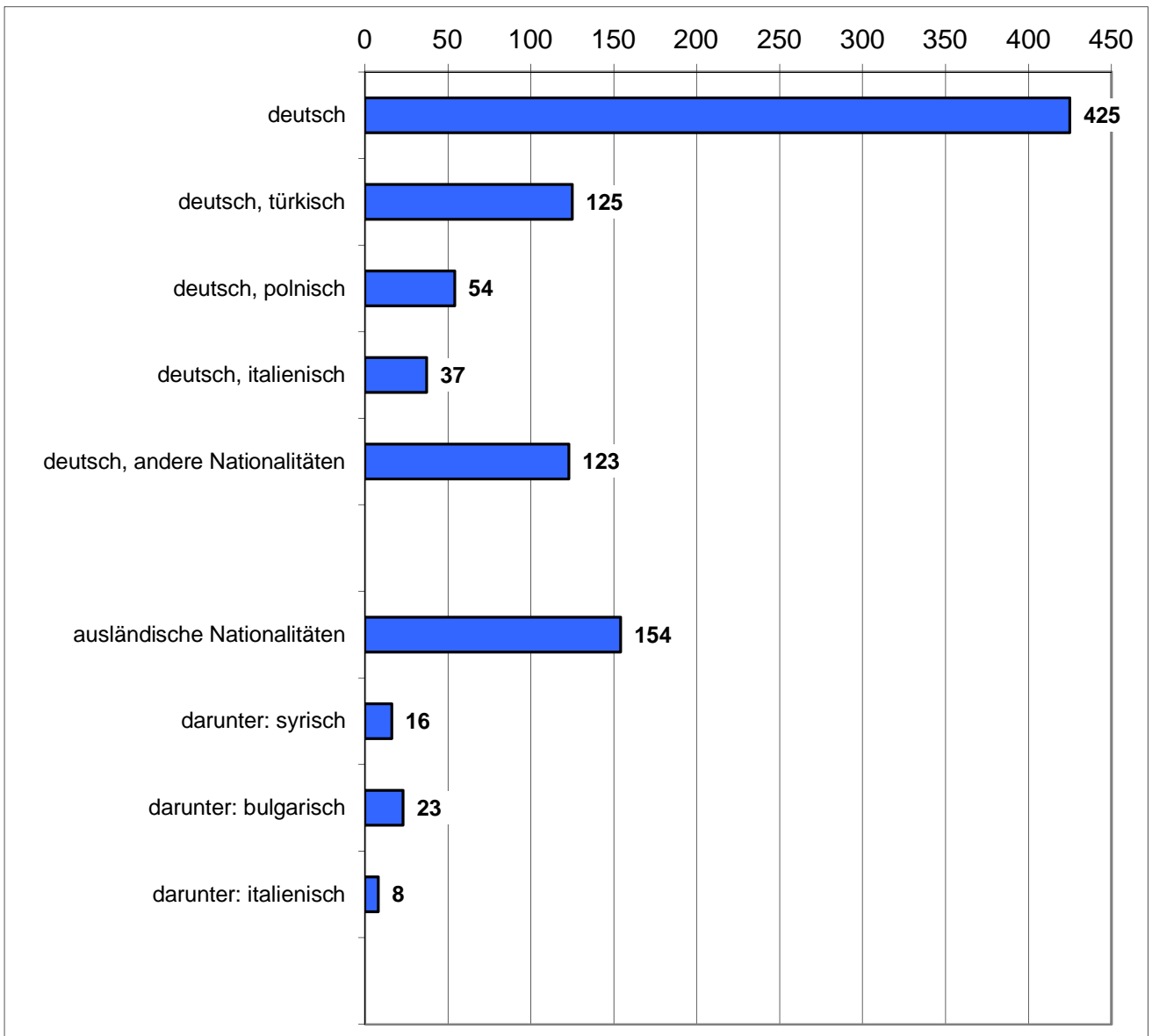

Zahl der Geburten nach dem Alter der Mütter

Altersgruppe	2014	2015	2016	2017	2018	2019	2020	2021	2022	2023
unter 20	22	27	30	32	23	22	15	19	24	22
20 - 24	152	122	161	124	123	132	152	117	121	103
25 - 29	281	312	353	309	340	329	312	303	294	266
30 - 34	303	291	340	321	340	359	378	401	363	328
35 - 39	154	138	159	172	190	196	179	166	154	168
40 und älter	29	21	36	36	27	25	31	42	38	31
Geburten insgesamt	941	911	1.079	994	1.043	1.063	1.067	1.048	994	918

Durchschnittsalter 30,17 30,04 30,04 30,45 30,45 30,69 30,51 30,89 30,82 30,32

Anteil in %	2014	2015	2016	2017	2018	2019	2020	2021	2022	2023
unter 20	2,3	3,0	2,8	3,2	2,2	2,1	1,4	1,8	2,4	2,4
20 - 24	16,2	13,4	14,9	12,5	11,8	12,4	14,2	11,2	12,2	11,2
25 - 29	29,9	34,2	32,7	31,1	32,6	31,0	29,2	28,9	29,6	29,0
30 - 34	32,2	31,9	31,5	32,3	32,6	33,8	35,4	38,3	36,5	35,7
35 - 39	16,4	15,1	14,7	17,3	18,2	18,4	16,8	15,8	15,5	18,3
40 und älter	3,1	2,3	3,3	3,6	2,6	2,4	2,9	4,0	3,8	3,4
Geburten insgesamt	100	100	100	100	100	100	100	100	100	100

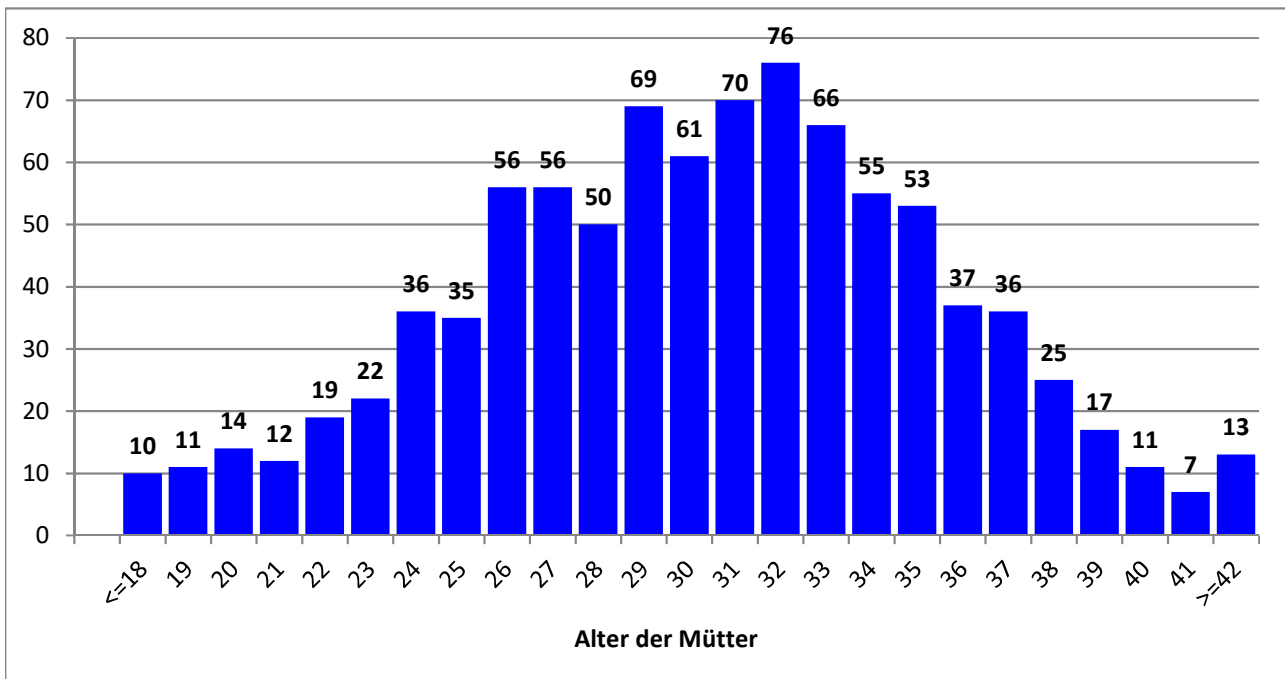

Geburten nach der Altersgruppe der Mütter in %

Mütter unter 20 Jahre

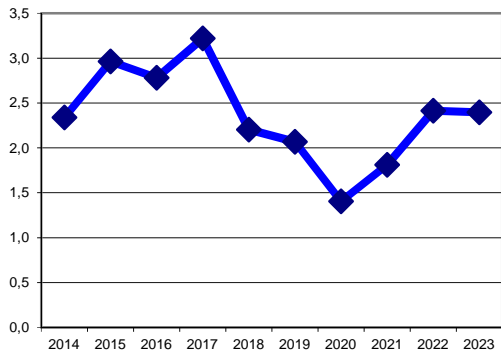

Mütter 20 - 24 Jahre

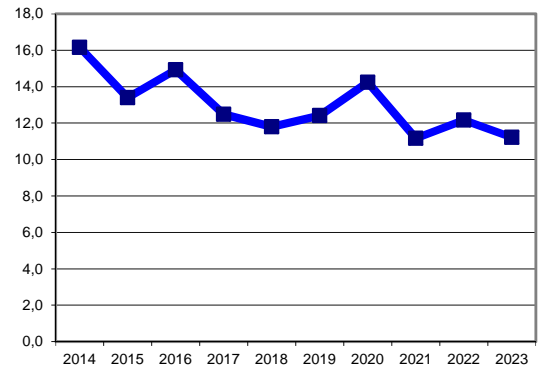

Mütter 25 - 29 Jahre

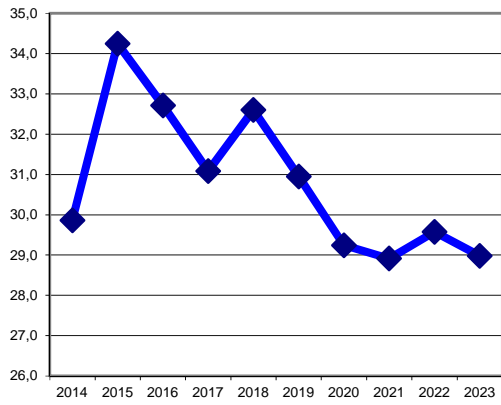

Mütter 30 - 34 Jahre

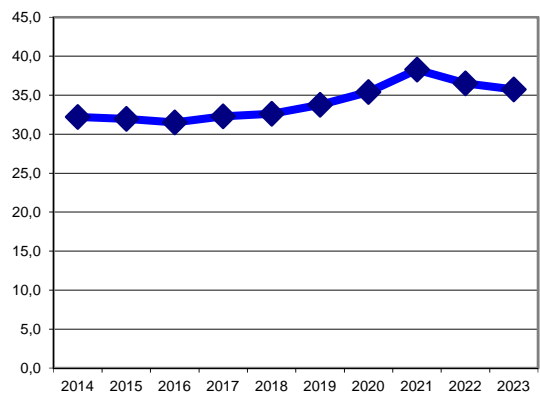

Mütter 35 - 39 Jahre

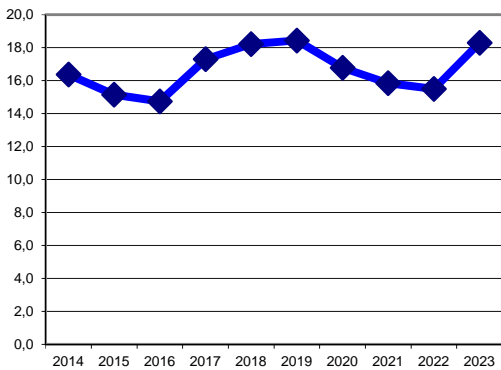

Mütter 40 Jahre und älter

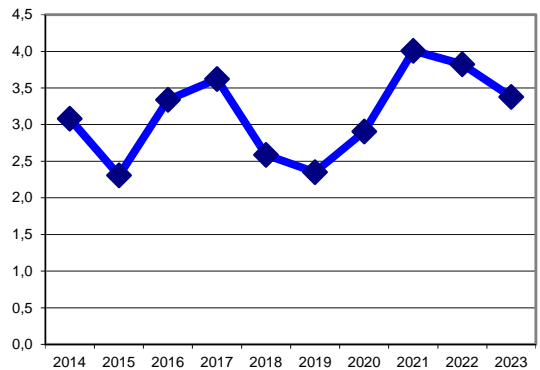

Geburten nach Geburtsort

Geburtsort	2017		2018		2019		2020		2021		2022	
	abs.	in %	abs.	in %	abs.	in %	abs.	in %	abs.	in %	abs.	in %
Remscheid	872	87,7	916	87,8	934	87,9	893	83,7	874	83,4	790	79,5
Wuppertal	38	3,8	36	3,5	49	4,6	76	7,1	69	6,6	78	7,8
Herdecke	0	0,0	0	0,0	0	0,0	0	0,0	0	0,0	21	2,1
übrige Städte	84	8,5	91	8,7	80	7,5	98	9,2	105	10,0	105	10,6
insgesamt	994	100	1.043	100	1.063	100	1.067	100	1.048	100	994	100

Geburten 2023 nach Geburtsorten

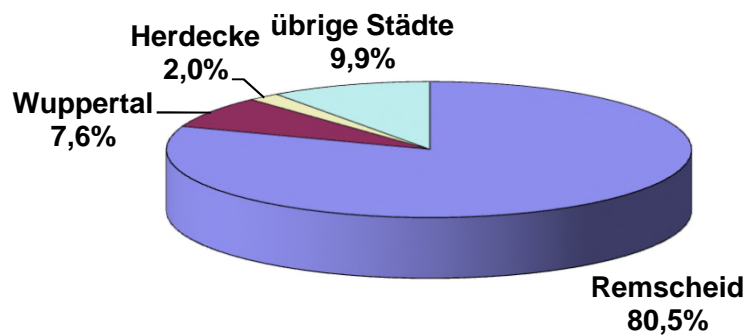

Einbürgerungen in Remscheid

erste bisherige Staatsangehörigkeit	2017	2018	2019	2020	2021	2022	2023
syrisch	0	0	0	17	19	142	185
türkisch	45	54	30	23	32	45	39
kosovarisch	7	18	6	3	7	0	0
serbisch	5	17	10	7	6	3	2
marokkanisch	9	16	9	4	9	11	8
italienisch	19	9	22	24	26	32	27
spanisch	9	8	6	9	9	4	8
polnisch	4	8	8	5	10	9	2
mazedonisch	7	7	2	5	2	0	2
kroatisch	7	5	5	5	3	5	5
bosnisch-herzegowinisch	4	4	5	0	5	2	0
britisch	8	2	11	2	2	0	0
iranisch							31
irakisch							26
andere	29	52	40	49	51	78	97
eingebürgerte Personen	153	200	154	153	181	331	432

*) Hinweis

Einbürgerungen 2023

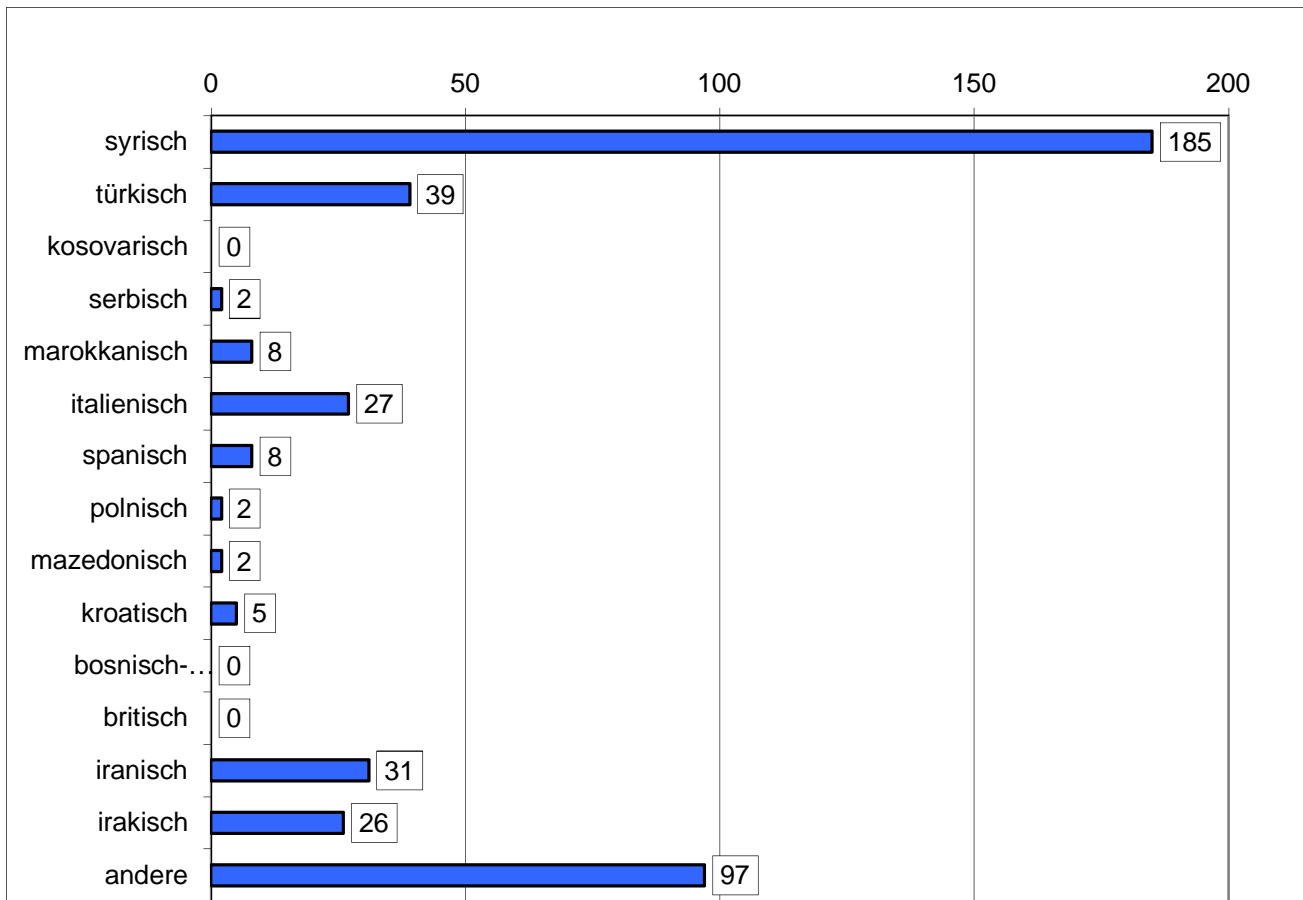

Sterbefälle in den Stadtbezirken

Jahr 2023	Sterbefälle			darunter	Anteil in %	EW insges.	Sterbefälle	
	Männer	Frauen	insges.	mit Migrations- hintergrund			pro 1.000 EW	
1	Alt-Remscheid	300	353	653	67	10,3	49.655	13,2
2	Süd	135	158	293	34	11,6	24.939	11,7
3	Lennep	150	154	304	21	6,9	24.277	12,5
4	Lüttringhausen	100	104	204	8	3,9	16.579	12,3
Remscheid ges.		685	769	1.454	130	8,9	115.450	12,6

Sterbefälle 2023 auf 1.000 Einwohner und Einwohnerinnen

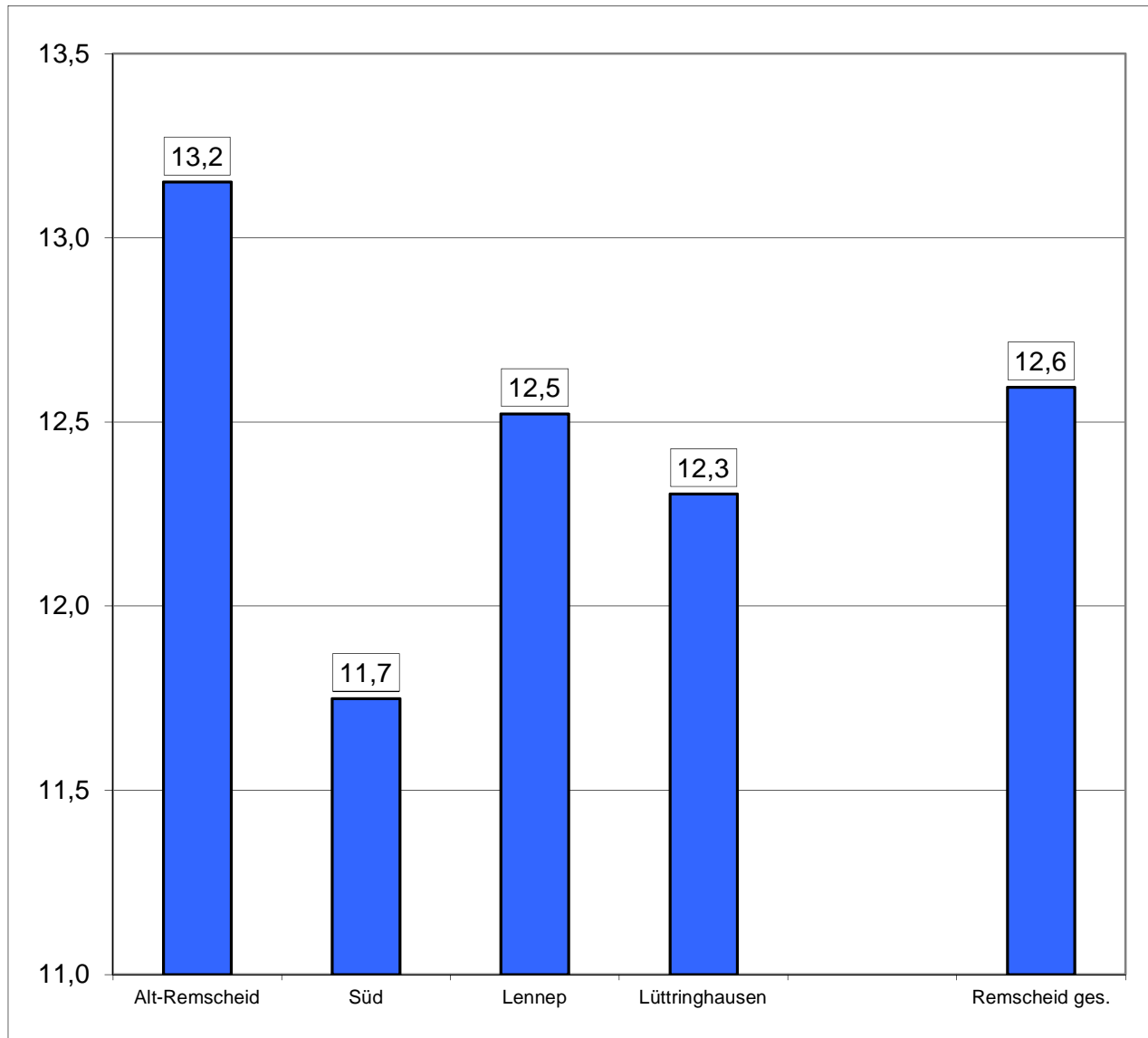

Sterbefälle 2023 nach dem Alter der Verstorbenen

Alter von ... bis	Sterbefälle			Anteil der Altersgruppe in %	Anteil der Altersgruppe in % kumuliert	darunter Personen mit Migrationshintergrund*
	Männer	Frauen	insgesamt			
0 - 5				0,1	0,1	
6 - 40	9	4	13	0,9	1,0	3
41 - 50	23	4	27	1,9	2,8	10
51 - 60	61	35	96	6,6	9,4	25
61 - 70	113	69	182	12,5	21,9	32
71 - 80	170	148	318	21,9	43,8	40
81 - 90	243	309	552	38,0	81,8	17
91 - 100 u ä.	66	199	265	18,2	100,0	3
insgesamt	685	769	1.454	100,0		131

Zahlen unter 3 sind aus Datenschutzgründengelöscht

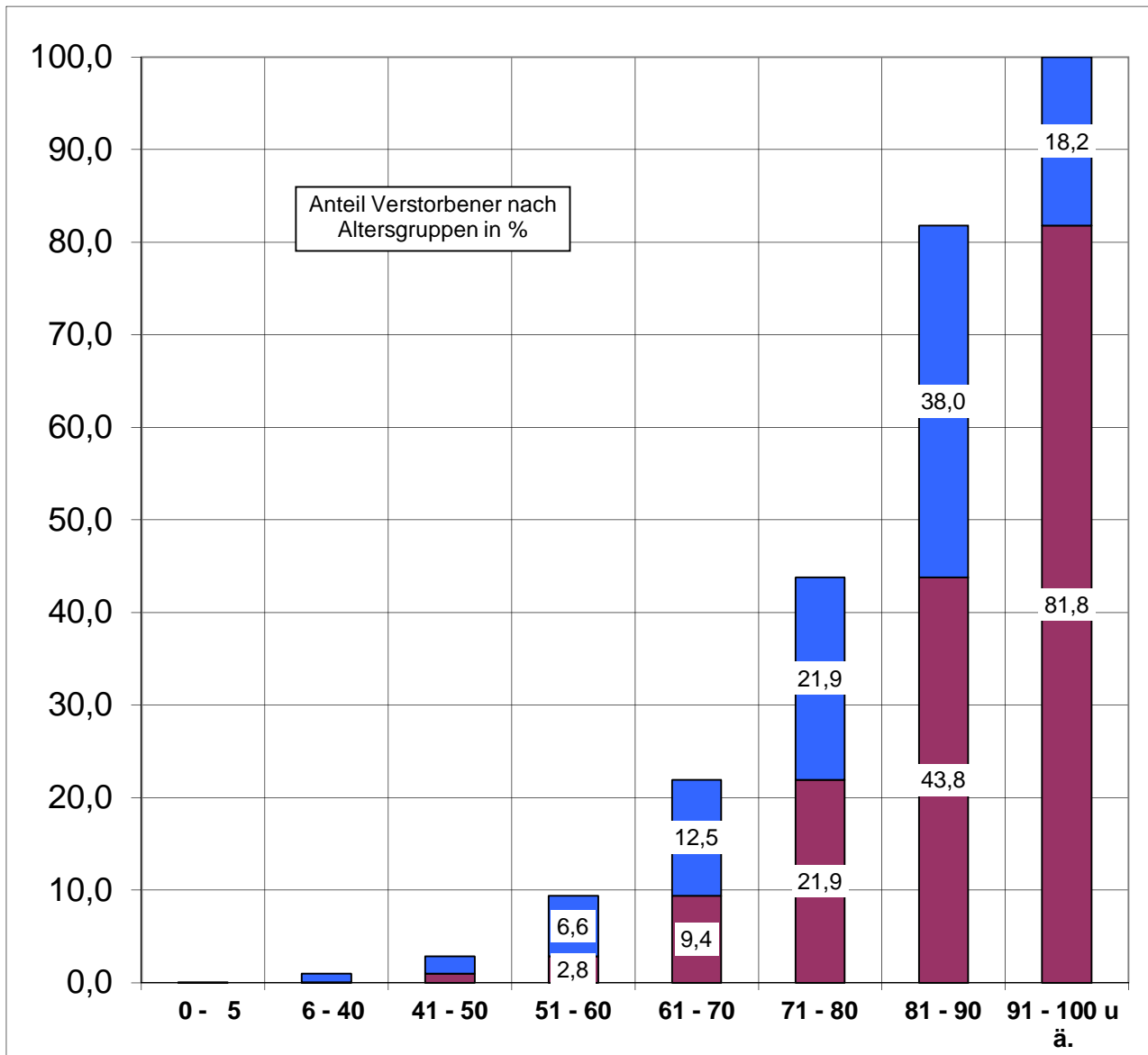

Stadt Remscheid
Der Oberbürgermeister
Fachdienst Bürger, Sicherheit und Ordnung
Statistikstelle
Elberfelder Str. 36
42853 Remscheid

Weitere Veröffentlichungen zum Download unter www.remscheid.de:

Remscheider Einwohner/innen am 31. Dezember ...

Bestand nach Stadtbezirken/-teilen, Alter, Nationalität etc.

Eheschließungen, Geburten, Sterbefälle und Einbürgerungen

Wanderungsbewegung

inner-, und außerstädtische Zu- und Fortzüge nach Alter,
Nationalität, Herkunfts- und Zielorten

Bevölkerungsprognose 2023 - 2043

Vorausschätzung der Remscheider Bevölkerung -

Bundestagswahl 2021

Ergebnis für Remscheid und Wahlkreis 104 - Solingen - Remscheid - Wuppertal II

Europawahl 2019 - Ergebnis für Remscheid

Kommunalwahl 2020

Ergebnis der Wahl des Oberbürgermeisters, der Oberbürgermeisterin - Rates -
Bezirksvertretungen - Integrationsrat, Seniorenbeirat

Landtagswahl 2021 - Ergebnis für Remscheid

Arbeitslose in Remscheid

nach Stadtteilen am 31.12.

Versicherungspflichtig Beschäftigte in Remscheid

nach Stadtteilen

Statistikatlas